2èmes Rencontres cinéma

art & essai de Bretagne

La Règle du Jeu
cinémas art et essai

DINARD

12 au 15 juin 2013

AVANT PREMIERES

RENCONTRES DEBATS

Dinard

Fournisseurs cinéma partenaires

Access Dynamic

CIE
CENTRE INTERNATIONAL D'EDITION

Cinédiffusion

CINÉ.DIGITAL.SERVICE

CINÉ.SERVICE
EQUIPEMENTS CINÉMATOGRAPHIQUES

CINE-SIGN
CINEMA & SIGNALETIQUE

CÔTE CINE GROUP

Côté Cinéma plus

E&A

l'entraide
du cinéma et du spectacle

CINÉMA

G·D·C

GlobeCast

KLESLO

Média Billets

SeT
ODIESE D'EXPLOITATION THERMIQUE

NEC

Cabinet VUILLAUME

Création / Exécution / Réalisation
Agence ■ **quai ouest** - Saint Malo
Impression ■ **diazo** communication
Tél. 02 99 20 21 00 IMPRIM'VERT®

Quelle joie d'être la marraine de cette seconde édition des Rencontres de cinéma.

Ma joie est double :

- par sa thématique: les films ayant toutes les qualités pour être recommandés « Art et Essai », un type de cinéma que j'affectionne et qui me passionne depuis toujours.

Mes choix d'actrice m'ont principalement portée vers ce genre de cinéma qui donne un regard sur la vie, le monde, les êtres humains. Passion toujours vive et en éveil autant dans mon envie d'y participer qu'en tant que spectatrice.

- par la Bretagne qui est un lieu qui me porte depuis un bon moment (je suis marraine des deux Alizés, mon ainée est à moitié Bretonne et mes échappés se font principalement en Bretagne).

J'ai hâte de découvrir la sélection 2013.

Natacha REGNIER

Suzanne, Henri, Frances, Hilda, Aya, Guillaume…. ces rencontres ressembleraient presque à un calendrier. Heureusement derrière tous ces prénoms se cachent des histoires fortes, des scénarios bien construits. Ensemble, car le cinéma est un loisir de groupe, nous allons cette fois encore, vibrer et être émus.

Dans l'ensemble de nos salles, le cinéma « art et essai » se porte bien car depuis longtemps vous l'avez défendu avec toute votre force de conviction. Mais rien n'est gagné et nous devons être très attentifs aux directives de la Commission européenne qui rechigne à exclure le cinéma des négociations commerciales Europe/usa.

Soyez attentifs, interpellez nos invités, invitez les à venir dans vos salles pour présenter leurs œuvres.

Nous vous souhaitons 3 jours de bonheur.

Alain Durand
Président de LA REGLE DU JEU

Remerciements

Nous tenons à remercier

Tous **les organismes** qui, grâce à leur participation, ont rendu possibles ces 2èmes rencontres cinéma ART & ESSAI de Bretagne :

- AFCAE *(association Française des Cinémas d'Art et Essai)*
- DRAC de Bretagne
- Conseil Régional de Bretagne
- Conseil Général d'Ille et Vilaine
- Ville de DINARD
- Office de Tourisme de Dinard
- L'équipe du cinéma 2 ALIZES

Les fournisseurs partenaires :

- ACCESS DYNAMIC
- C.E.I. *(Centre International Edition)*
- CINEDIFFUSION
- CINE DIGITAL SERVICE
- CINE SERVICE
- CINE SIGN *(signalétique)*
- COTE CINE GROUP
- COTE CINE PLUS
- E & A assurances
- L'ENTRAIDE du cinéma et du spectacle
- EUROPEAN FOOD
- GDC Technology
- GLOBECAST France
- KLESLO *(fauteuils)*
- MEDIA BILLETS
- NEC
- SET *(Société d'exploitation Thermique)*
- VUILLAUME, conseil en économie de l'audiovisuel

Les Distributeurs de films :

- AD VITAM
- ARP Sélection
- BODEGA
- GAUMONT
- LE PACTE
- MARS DISTRIBUTION
- LOST FILMS
- MEMENTO
- PYRAMIDE
- SND
- UGC
- WILD BUNCH

Les équipes de films qui ont bien voulu se déplacer.

Alabama Monroe

Date de sortie : 28 août 2013 *(1h52min)*
Origine : Belgique
distribué par BODEGA

Réalisé par Felix Van Groeningen

Avec Veerle Baetens, Johan Heldenbergh, Nell Cattrysse.

Prix du Public Panorama et Label Cinémas Europa au Festival de Berlin 2013.

Didier et Élise vivent une histoire d'amour passionnée et rythmée par la musique. Lui, joue du banjo dans un groupe de Bluegrass Country et vénère l'Amérique. Elle, tient un salon de tatouage et chante dans le groupe de Didier. De leur union fusionnelle naît une fille, Maybelle...

Aya de Yopougon

Fin des années 1970, en Côte d'Ivoire à Youpougon, quartier populaire d'Abidjan. C'est là que vit Aya, 19 ans, une jeune fille sérieuse qui préfère rester étudier à la maison plutôt que de sortir avec ses copines. Aya partage ses journées entre l'école, la famille et ses deux meilleures amies : Adjoua et Bintou, qui ne pensent qu'à aller gazer en douce la nuit tombée dans les maquis. Les choses se gâtent lorsque Adjoua se retrouve enceinte par mégarde. Que faire ?

Date de sortie : 17 juillet 2013 *(1h26min)*
Origine : France
Distribué par UGC

Film d'animation Réalisé par Marguerite Abouet, Clément Oubrerie

Avec la voix de Aïssa Maïga

Elle s'en va

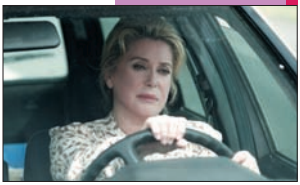

Date de sortie : 18 septembre 2013 *(1h56min)*
Origine : France
Distribué par WILD BUNCH Distribution

Réalisé par Emmanuelle Bercot

Avec Catherine Deneuve, Nemo Schiffman, Gérard Garouste, Claude Gensac, Camille, Dominique Rocheteau, Mylène Demongeot

Bettie, la soixantaine, se voit soudain abandonnée par son amant et en péril financier avec le restaurant familial. Que faire de sa vie ? Elle prend sa voiture, croyant faire le tour du pâté de maisons. Ce sera une échappée. Au fil de la route : des rencontres de hasard, un gala d'ex-miss France, le lien renoué avec sa fille, la découverte de son petit-fils, et peut-être l'amour au bout du voyage… Un horizon s'ouvre à elle.

Frances HA

Date de sortie : 3 juillet 2013 *(1h26min)*
Nationalité : USA
Distribué par MEMENTO FILMS DISTRIBUTION

Réalisé par Noah Baumbach

Avec Greta Gerwig, Adam Driver, Mickey Sumner

festival de toronto 2012 : selection officielle
festival de berlin 2013 : panorama

Frances, jeune New-yorkaise de 27 ans, vit avec sa meilleure amie Sophie, en rêvant à sa carrière de danseuse. En attendant, elle s'amuse avec Sophie, danse un peu et s'égare beaucoup.... Mais Sophie déménage, et Frances se retrouve subitement seule, obligée de trouver sa place dans ce monde…

Grand central

SÉLECTION Compétition « un certain regard » **Cannes 2013**

Date de sortie : 28 Aout 2013 *(1h35 min)*
Origine : France
Distribué par AD VITAM

Réalisé par Rebecca Zlotowski

Avec Léa Seydoux, Tahar Rahim, Olivier Gourmet

Gary est jeune, agile, il apprend vite. Il fait partie de ceux à qui on n'a jamais rien promis. De petits boulots en petits boulots, il est embauché dans une centrale nucléaire.
Là, au plus près des réacteurs, où les doses radioactives sont les plus fortes, il trouve enfin ce qu'il cherchait : de l'argent, une équipe, une famille.

Mais l'équipe, c'est aussi Karole, la femme de Toni dont il tombe amoureux.
L'amour interdit et les radiations contaminent lentement Gary. Chaque jour devient une menace.

Henri

Date de sortie 4 décembre 2013 *(1h47min)*
Nationalité : France
Distribué par LE PACTE

Réalisé par Yolande Moreau

Avec Miss Ming, Pippo Delbono, Jackie Berroyer

Henri, la cinquantaine, d'origine italienne, tient avec sa femme Rita un petit restaurant près de Charleroi, "La Cantina". Une fois les clients partis, Henri retrouve ses copains, Bibi et René, des piliers de comptoirs; ensemble ils tuent le temps devant quelques bières en partageant leur passion commune, les pigeons voyageurs.
Rita meurt subitement, laissant Henri désemparé.

Leur fille Laetitia propose alors à Henri de se faire aider au restaurant par un "papillon blanc", comme on appelle les résidents d'un foyer d'handicapés mentaux proche de "La Cantina".
Rosette est de ceux-là.
Elle est joyeuse, bienveillante et ne voit pas le mal. Son handicap est léger, elle est simplement un peu "décalée". Elle rêve d'amour, de sexualité et de normalité.
Avec l'arrivée de Rosette, une nouvelle vie s'organise.

Sélection Quinzaine des Réalisateurs **Cannes 2013**

Jeunesse

Date de sortie : 3 juillet 2013 *(1h12 min)*
Nationalité : France
Distribué par PYRAMIDE

Réalisé par Justine Malle

Avec Esther Garrel, Didier Bezace, Emile Bertherat

J'avais vingt ans en 1995, l'année de la mort de mon père, le cinéaste Louis Malle. J'étais en khâgne. Au moment même où je commençais à tomber amoureuse d'un garçon de ma classe et à rejeter l'influence de mon père, sont apparus chez lui les premiers symptômes d'une maladie.

J'étais terrassée, autant par le choc de la nouvelle que par la certitude d'en être à l'origine avec mes velléités d'indépendance. Le sentiment de culpabilité que j'éprouvais m'a fait agir de façon inappropriée. Ma violente honnêteté d'alors incarne pour moi une certaine idée de la jeunesse...

La fille de Ryan

Date de reprise : 14 Aout 2013
1ère sortie 1970 *(3h15min)*
Origine : Grande Bretagne
Distribué par LOST FILMS

Réalisé par David Lean

Avec Robert Mitchum, Trevor Howard, Sarah Miles, John Mills

Oscar de la meilleure photographie pour Freddie Young et Oscar du meilleur acteur dans un second rôle pour John Mills.

Le petit village de Kirrary, sur la côte ouest de l'Irlande en 1916. Rosy, la fille de Tom Ryan, le propriétaire de la taverne, épouse le maître d'école Charles Shaughnessy, de quinze ans son aîné. Mais dès les premiers jours du mariage, Rosy, romantique et sensuelle, est déçue par la maladresse amoureuse de son époux.
Elle fait la connaissance du major Randolph Doryan qui vient de prendre le commandement d'une garnison de la région après avoir été grièvement blessé au front. Rosy et Randolph s'aiment passionnément et leur liaison fait scandale à cause des indiscrétions maladroites de Michaël, l'idiot du village.
Mais 1916, c'est également l'année de l'insurrection de Pâques, à Dublin, contre l' « occupant » anglais…

Le congrès

Film d'ouverture de Quinzaine des Réalisateurs, **Cannes 2013**

Date de sortie : 03 Juillet 2013 *(2h)*
Origine : EUROPE
Distribué par ARP SELECTION

Réalisé par Ari Folman

Avec Robin Wright, Harvey Keitel, Jon Hamm

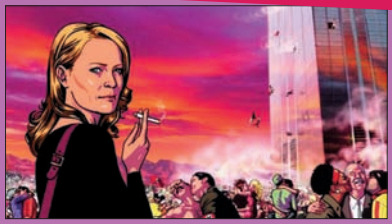

Robin Wright (dans son propre rôle), se voit proposer par la Miramount d'être scannée numériquement, pour pouvoir librement exploiter son image au cinéma.

20 ans plus tard, Robin Wright est l'invitée d'honneur du Congrès de la Miramount Nagasaki qui présente sa dernière invention : vivre son film sur demande, sur simple prescription…

"La Cave d'Emeraude"
17, boulevard du président Wilson
35800 DINARD
dinard@sommeliers-cavistes.com
tel : 02-99-46-23-06

"Le Cellier Vitréen"
35500 VITRE

"Le Cellier Fougerais"
35300 FOUGERES

les sommeliers cavistes
www.sommeliers-cavistes.com

Les Sommeliers Cavistes, une équipe de passionnés à votre service, la garantie d'une sélection de vins de vignerons, originaux et authentiques, à prix sages.
L'abus d'alcool est dangereux pour la santé. Consommer avec modération.

Les garçons et Guillaume, à table

Date de sortie 20 Novembre 2013 *(1h25min)*
Origine : France
Distribué par GAUMONT

Réalisé par Guillaume Gallienne

Avec Guillaume Gallienne, André Marcon, Françoise Fabian, Diane Kruger

La révélation de la quinzaine des réalisateurs **Cannes 2013**

Le premier souvenir que j'ai de ma mère c'est quand j'avais quatre ou cinq ans. Elle nous appelle, mes deux frères et moi, pour le dîner en disant : "Les garçons et Guillaume, à table !" et la dernière fois que je lui ai parlé au téléphone, elle raccroche en me disant: "Je t'embrasse ma chérie"; eh bien disons qu'entre ces deux phrases, il y a quelques malentendus.

Suzanne

Date de sortie : 18 Décembre 2013 *(1h 34min)*
Origine : France
Distribué par MARS DISTRIBUTION

Réalisé par Katell Quillévéré

Avec Sara Forestier, Adèle Haenel François Damiens

Le récit d'un destin. Celui de Suzanne et des siens. Les liens qui les unissent, les retiennent et l'amour qu'elle poursuit jusqu'à tout abandonner derrière elle...

Film d'ouverture de la semaine de la critique **CANNES 2013**

Tel père, tel fils

Prix du Jury
CANNES 2013

Date de sortie : prochainement *(2h)*
Origine : Japon
Distribué par LE PACTE

Réalisé par Hirokazu Koreeda

Avec Masaharu Fukuyama, Machiko Ono
Lily Franky

Ryoata, un architecte obsédé par la réussite professionnelle, forme avec sa jeune épouse et leur fils de 6 ans une famille idéale. Tous ses repères volent en éclats quand la maternité de l'hôpital où est né leur enfant leur apprend que deux nourrissons ont été échangés à la naissance : le garçon qu'il a élevé n'est pas le sien et leur fils biologique a grandi dans un milieu plus modeste…

Une place sur terre

Date de sortie : 28 août 2013 *(1h47min)*
Origine : France
Distribué par ARP Sélection

Réalisé par Fabienne Godet

Avec Benoît Poelvoorde, Ariane Labed,
Max Baissette de Malglaive

Antoine, photographe joyeusement désabusé, a pour seul ami Matéo, le jeune fils de sa voisine souvent absente, auquel il donne une éducation fantaisiste.
Un matin, des notes de piano venues de l'immeuble d'en face captent son attention. Antoine ne sait pas encore que celle qui les joue, Elena, étudiante idéaliste et sans concession, va bouleverser sa vie et lui permettre enfin de trouver une place sur la terre...

2èmes Rencontres cinéma art & essai de Bretagne

La Règle du Jeu

Programme

2 ALIZÉS - DINARD

	Horaire	Durée	Film	Réalisateur
Mercredi 12 juin 2012	14h30	2H00	LE CONGRÈS	Ari Folman
	17h00	1H12	JEUNESSE	Justine Malle
	19h30	1H47	HENRI	Yolande Moreau
Jeudi 13 juin	9h00		FILM SURPRISE	
	11h00	0H30	Tante Hilda (extrait)	Jacques Rémy Girerd et Benoît Chieux
	11h30	1H26	FRANCES HA	Noah Baumbach
	14h30	1H52	ALABAMA MONROE	Felix Van Groeningen
	17h00	1H56	ELLE S'EN VA	Emmanuelle Bercot
	19h30	2H00	TEL PÈRE, TEL FILS	Hirokazu Koreeda
Vendredi 4 juin	9h00	1H47	UNE PLACE SUR LA TERRE	Fabienne Godet
	11h30	1H26	AYA DE YOPOUGON	Marguerite Abouet, Clément Oubrerie
	14h30	1H34	SUZANNE	Katell Quillévéré
	17h00	1H35	GRAND CENTRAL	Rebecca Zlotowski
	19h30	1H25	LES GARÇONS ET GUILLAUME, A TABLE	Guillaume Gallienne
Samedi 15 juin	9H00	3H15	LA FILLE DE RAYAN	David Lean

films présentés en version originale sous titrée.

Grille horaire pouvant subir des modifications, à vérifier chaque jour à l'accueil du cinéma ou sur le site emeraude-cinema.fr

Séances ouvertes seulement aux accrédités